

03.2024

Seu grande parceiro para inovar e desenvolver.

JOÃO PAULO KARAM KLEINÜBING
Diretor Presidente do BRDE

brde.com.br

[@brdeoficial](#)

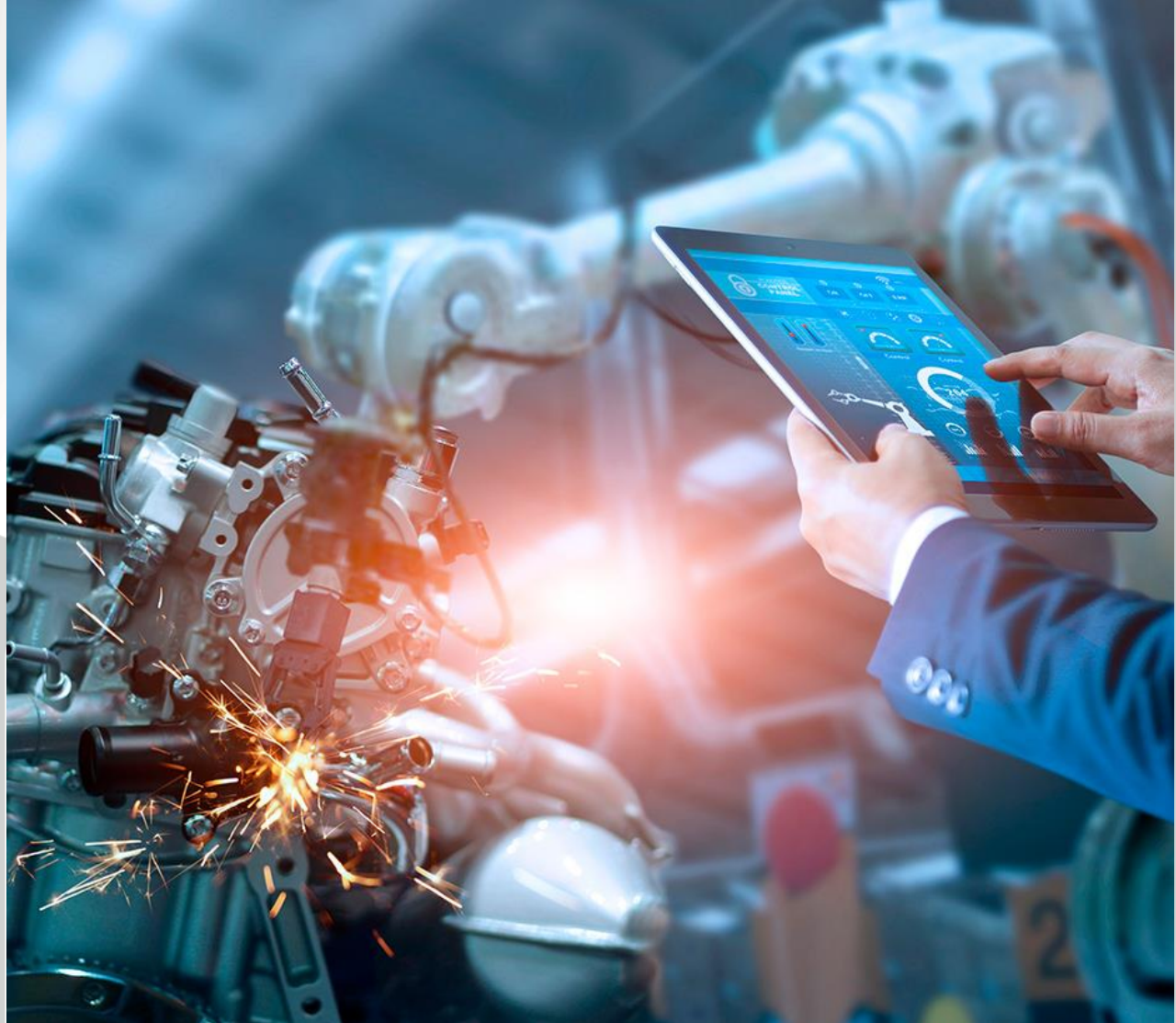

CRÉDITO
PARA INOVAR
E DESENVOLVER.

QUEM SOMOS INSTITUIÇÃO FINANCEIRA PÚBLICA

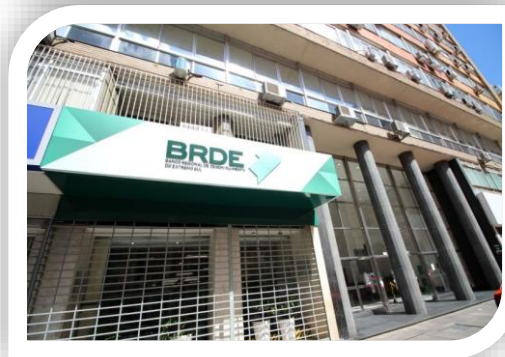
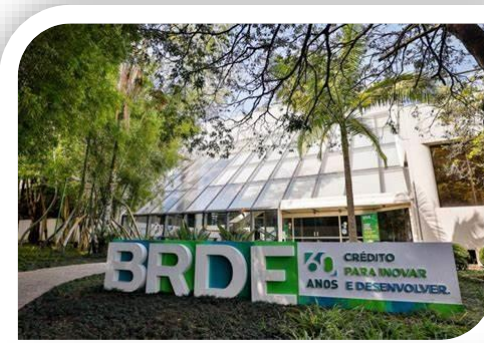

- :: Fundada em 1961;
- :: Estados-controladores: PR | SC | RS, atuação no MS;
- :: 39.199 clientes ativos (jan/23);
- :: Presente em 1.216 municípios (1.141 na Região Sul – 95,8% do total);
- :: 442 colaboradores (jan/23);



MISSÃO

Promover e liderar **ações de fomento ao desenvolvimento econômico e social** de toda a região de atuação, apoiando as iniciativas governamentais e privadas, através do planejamento e do apoio técnico, institucional e creditício de longo prazo.

RESULTADOS EM FOCO

- :: Diminuição das desigualdades econômicas;**
- :: Integração das regiões de SC;**
- :: Manutenção dos empregos;**
- :: Geração de renda;**
- :: Fortalecimento dos negócios;**
- :: Promoção da inovação;**
- :: Estímulo ao crescimento dos empreendimentos;**
- :: Facilitação do crédito para os empreendedores;**



Alinhamento das Contratações do BRDE aos Objetivos do Desenvolvimento Sustentável (ODS) - 2023

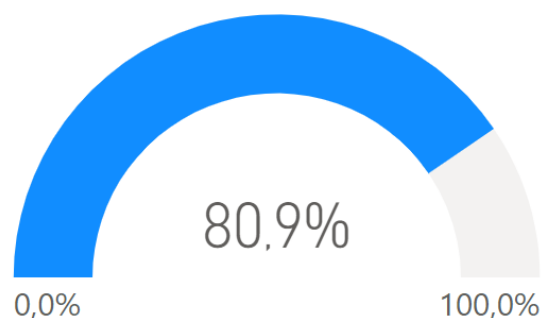

4.71 Bi
CONTRATOS com pelo menos um ALINHAMENTO ODS

5,83 Bi
VALOR CONTRATADO no período

Situação das OPERAÇÕES CONTRATADA	R\$ CONTRATADO	CONTR
Com pelo menos um ALINHAMENTO ODS	4.712.447.558,96	7364
Sem Enquadramento ODS	1.115.023.298,66	564
Total	5.827.470.857,62	7928

2023 - Resultados

- **Recorde de contratações de R\$ 5,8bi**

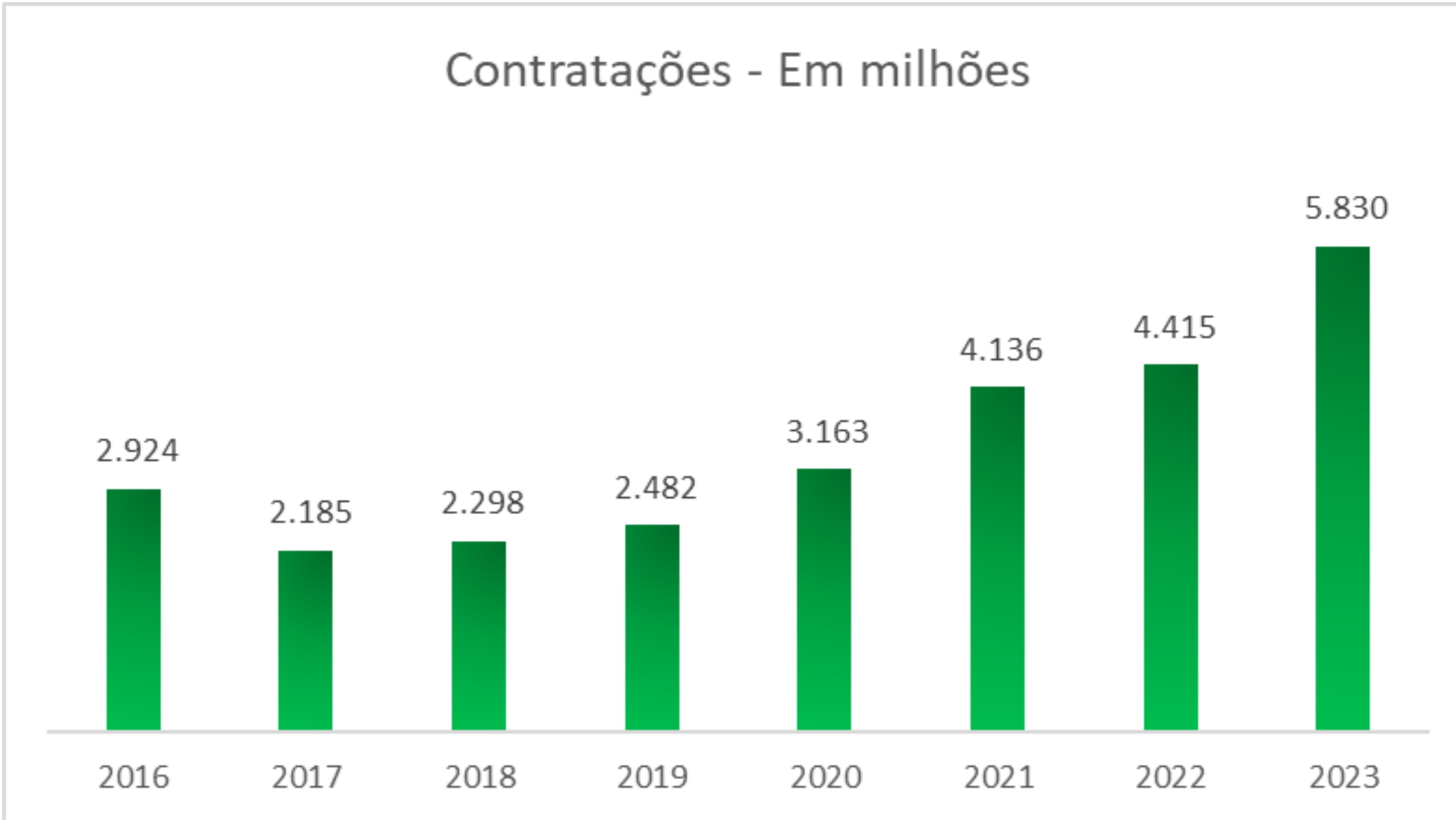

2023 - Resultados

- **Recorde de contratações de R\$ 5,8bi**

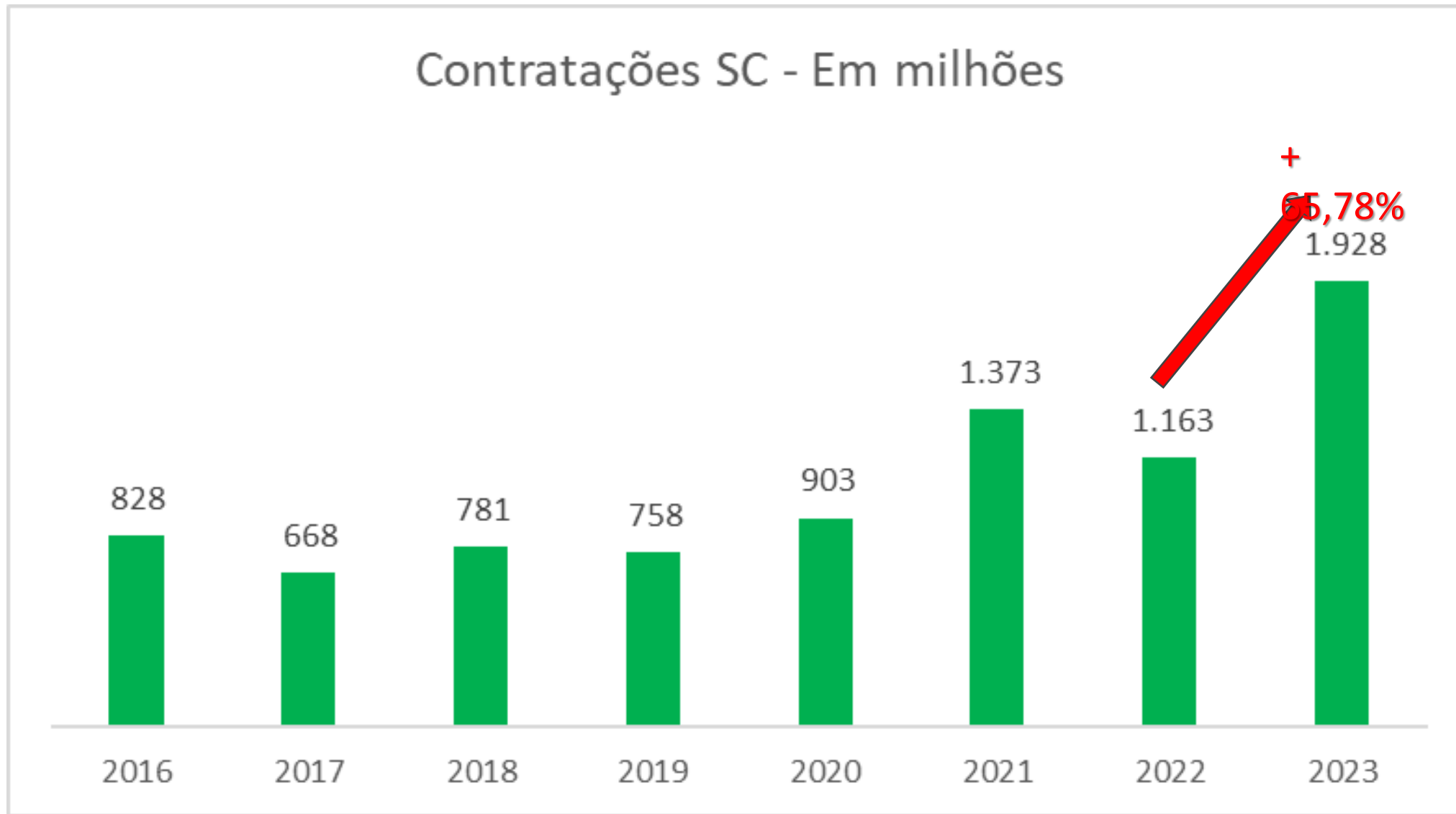

2023 - Resultados

○ **Recorde de contratações: R\$ 5,8 bilhões**

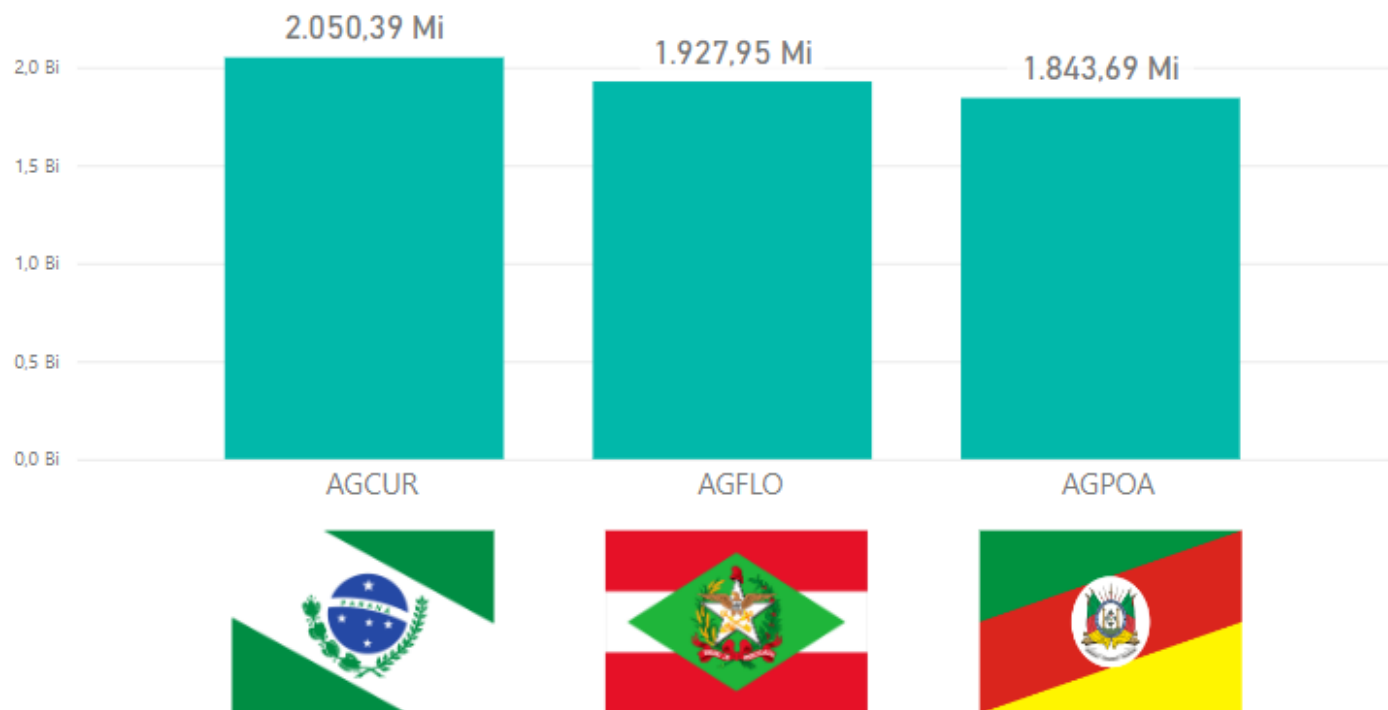

Agência	Valores Contratados	Nº Operações
AGCUR	2.050.390.318,85	2362
AGFLO	1.927.945.502,78	3817
AGPOA	1.843.693.372,53	1737
Total	5.822.029.194,16	7916

Contratações por Segmento - 2023

R\$ CONTRATADO	CONTRATOS	CLIENTES
5.829,68 Mi	7940	7240

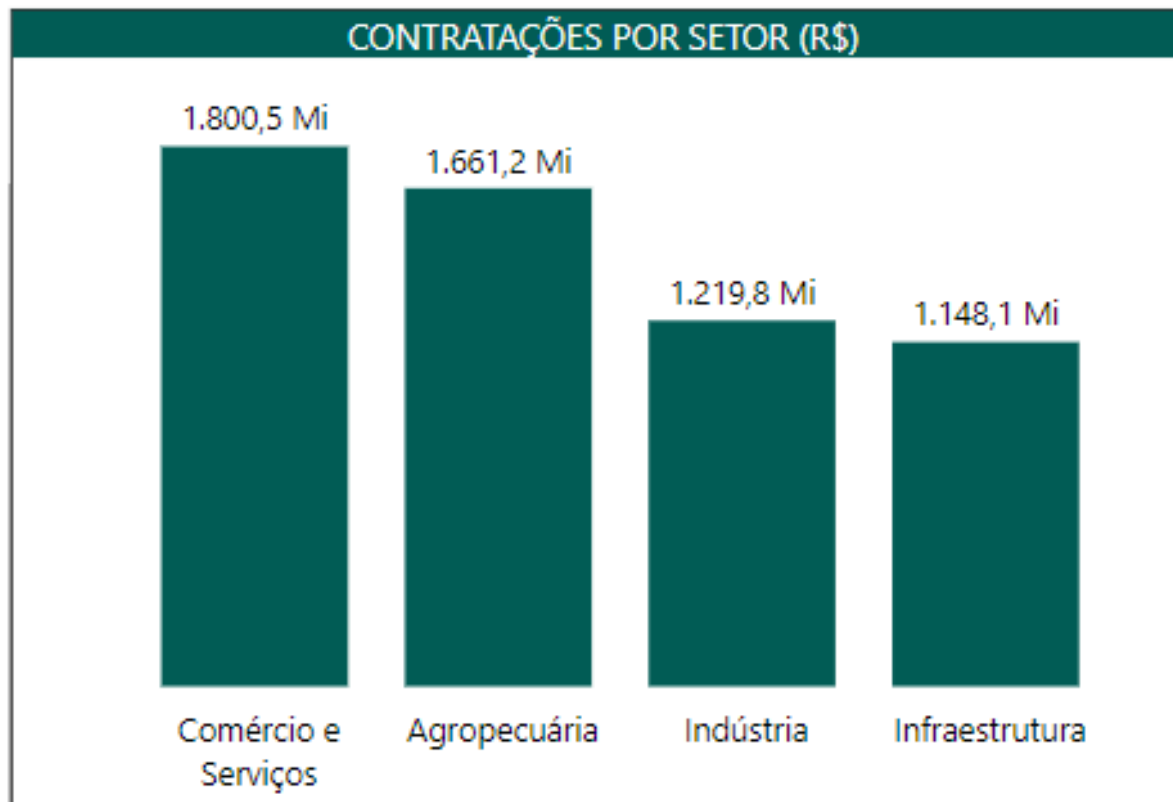



LINHAS DE CRÉDITO PARA SANEAMENTO

Produtos Financeiros

BNDES

Investimentos diversos para implantação, expansão, reformas e modernizações de todos os setores:

- Estudos e projetos, obras civis, montagens e instalações, máquinas e equipamentos novos, despesas pré-operacionais.

Condições de financiamento:

Taxa de Juros: SELIC + 6,00% a.a.(a ser definido na análise de crédito);

Prazos: carencia até 3 anos e prazo total de até 20 anos (equipamentos isolados: 10 anos);

Participação: até 100% do valor do projeto



Produtos Financeiros

FGTS

- Investimentos em infraestruturas de mobilidade urbana (pavimentação, pontes, passeios);
 - Investimentos em saneamento público e tratamento de efluentes industriais;
 - Investimentos estruturantes para reabilitação de áreas urbanas, iluminação pública e modernização tecnológica urbana.
- **Condições de financiamento:**
- Taxa de Juros: TR+ 9,00% a.a.
 - Prazos: carencia até 4 anos e prazo total de até 20 anos
 - Participação: até 95% do valor do projeto

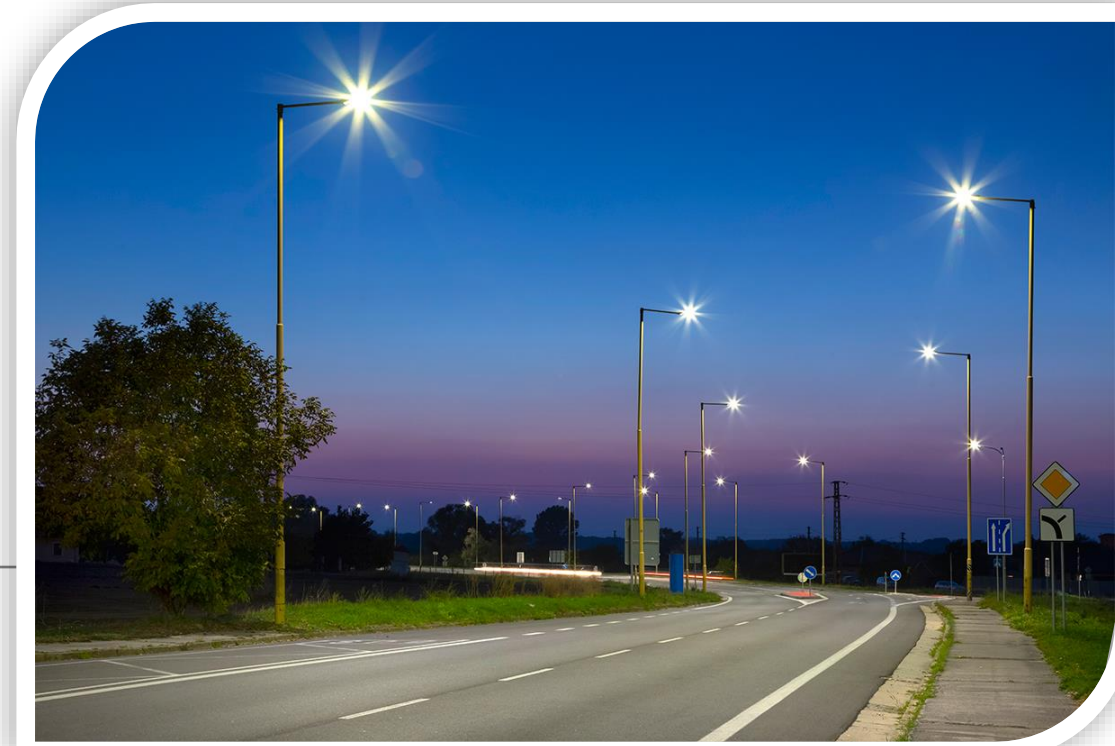

Projetos apoiáveis:

- **Energia limpa e renovável** - na geração e transmissão de energia limpa e renovável. Os projetos que permitem a minimização do consumo de energia, através da melhoria da **eficiência energética**.
- **Uso racional e eficiente da água** - Investimentos que reduzem e/ou racionalizam o uso da água e melhoram as condições de produção e conservação dos recursos hídricos.
- **Gestão de Resíduos e Efluentes** – redução no uso, reciclagem e reutilização de materiais e eliminação adequada de resíduos. Tratamento adequado de efluentes.
- **Cidades Sustentáveis** – drenagem urbana, sistemas de transporte público e recuperação de áreas degradadas



Produtos Financeiros

BRDE/AFD – Agência Francesa de Desenvolvimento – Captação Externa

Projetos apoiáveis:

- **Saúde:** Aumento do número de leitos hospitalares, aumento da oferta de consultas do sistema de saúde, implantação de hospitais/emergências, equipamentos e infraestrutura.
- **Educação:** Aumento da oferta de vagas, investimento em formação profissional e educação inclusiva.
- **Patrimônio cultural:** investimentos visando a conservação e manutenção do patrimônio cultural



Condições de financiamento:

- Taxa de Juros: 5,78%a.a. + Euribor 6M
- Saldo devedor em Euro
- Prazos: carencia até 23/07/2025 e amortizações até 23/07/2037
- Participação: dependendo do projeto, até 100%
- Valor máximo: 10 milhões de euros



Projetos apoiáveis:

- Saúde e Educação, Mercado de Trabalho e Negócios
- Saneamento
- Turismo

Condições de financiamento:

- Taxa de Juros: 5,31 %a.a. + SOFR
- Saldo devedor em Dólar
- Prazos: carência até 15/09/2027, amortização até 15/09/2047
- Valor máximo: 5 milhões de dólares



CONTATOS E ENDEREÇOS EM SC

BRDE – Agência de Santa de Catarina

Av. Hercílio Luz, n° 617

CEP: 88.020-000

Florianópolis – SC

Fone: (48) 3221-8000

e-mail: brdesc@brde.com.br

BRDE – Espaço de Divulgação na Região Norte

Rua Dona Francisca, 260 - Sala 1802 - Edifício

Deville – Centro – Joinville – SC

CEP: 89201-750

Joinville – SC

Fone: (47) 3017-2087 e (47) 99210 7675

e-mail: brde.joinville@brde.com.br

BRDE – Espaço de Divulgação na Região Oeste – SC

Avenida Getúlio Vargas, 1748-N

CEP: 89805-000

Chapecó – SC

Fone: (49) 3025 1618 e (49) 99121 4302

e-mail: brde.chapeco@brde.com.br

BRDE – Espaço de Divulgação Vale do Itajaí – SC

Rua Manoel Viêira Garção, 120 - Edifício Zen Tower

Business Center - 13º andar – Centro – Itajaí – SC

CEP: 88301-425

Fone: (47) 3017-2087 e (47) 99210 7675



brde.com.br

  [brdeoficial](#)